

best. KS 7206  
D = 614.48  
E<sub>1</sub> = 612.91  
E<sub>2</sub> = 612.94 (neu)  
A = 612.89

best. KS 7205  
D = 613.26  
E<sub>1</sub> = 612.24  
E<sub>2</sub> = 612.54  
A = 612.05

2087

**Umnutzung - ehem. Missionsseminar H<sub>o</sub>chweid, Werthenstein**  
BEWIA H<sub>o</sub>chweid AG, Seminarstrasse 1, 6106 Werthenstein

Baufeld	<b>Einstellhalle Schnitte / Fassaden 1:100</b>	<b>2087-11 E</b>
Datum	11.03.2021	Verfasser fl / la
Aktualisiert		Planformat 64 x 80

<b>Legende</b>	
	Bestehend
	Abbruch
	Neu

Fertig Boden Erdgeschoss bestehend = ± 0.00 = 619.00 m.ü.M.

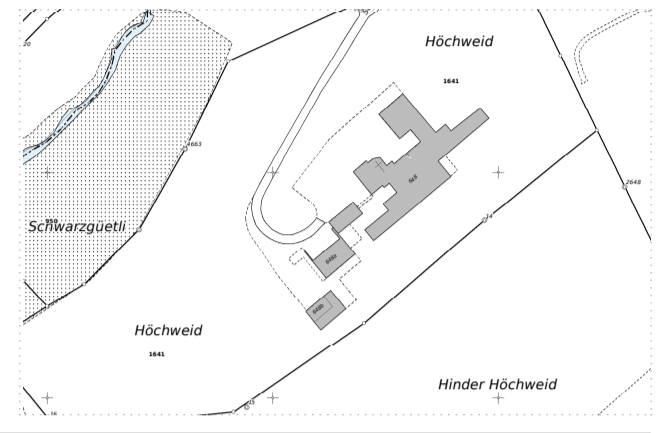

Baufeld, Wolhusen den 11.03.2021

Grundeigentümer	Pater Zihlmann Julius Missionsverein von der hl. Familie Brugholzstrasse 2 8855 Wangen SZ	Pater Camenzind Robert Missionsverein von der hl. Familie Brugholzstrasse 2 8855 Wangen SZ
	Bauherrschaft Dahinden Beat Paul BEWIA H <sub>o</sub> chweid AG Seminarstrasse 1 6106 Werthenstein	
Morach Beat BEWIA H <sub>o</sub> chweid AG Seminarstrasse 1 6106 Werthenstein		Architektur Baumeler Partner AG   Architekten ETH / FH / SIA   Entlebucherstrasse 3   6110 Wolhusen

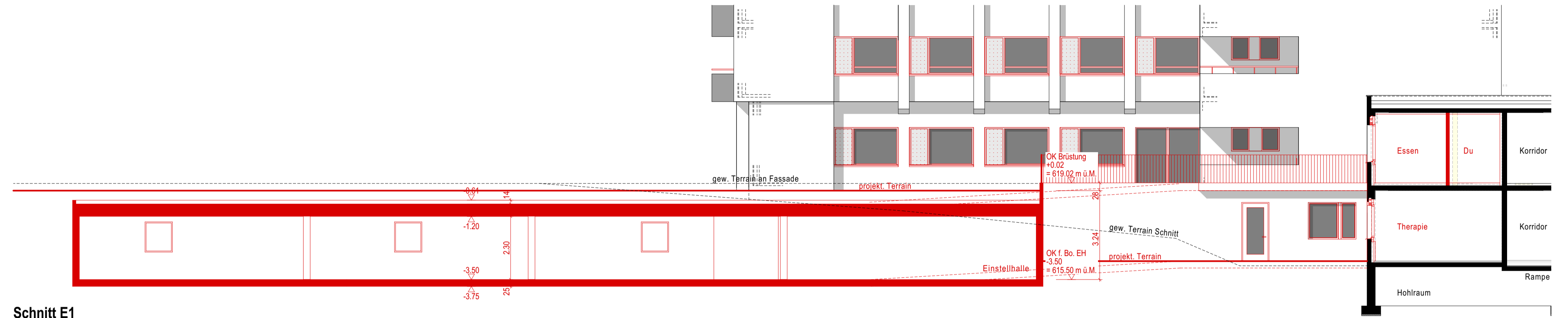

**Schnitt E1**

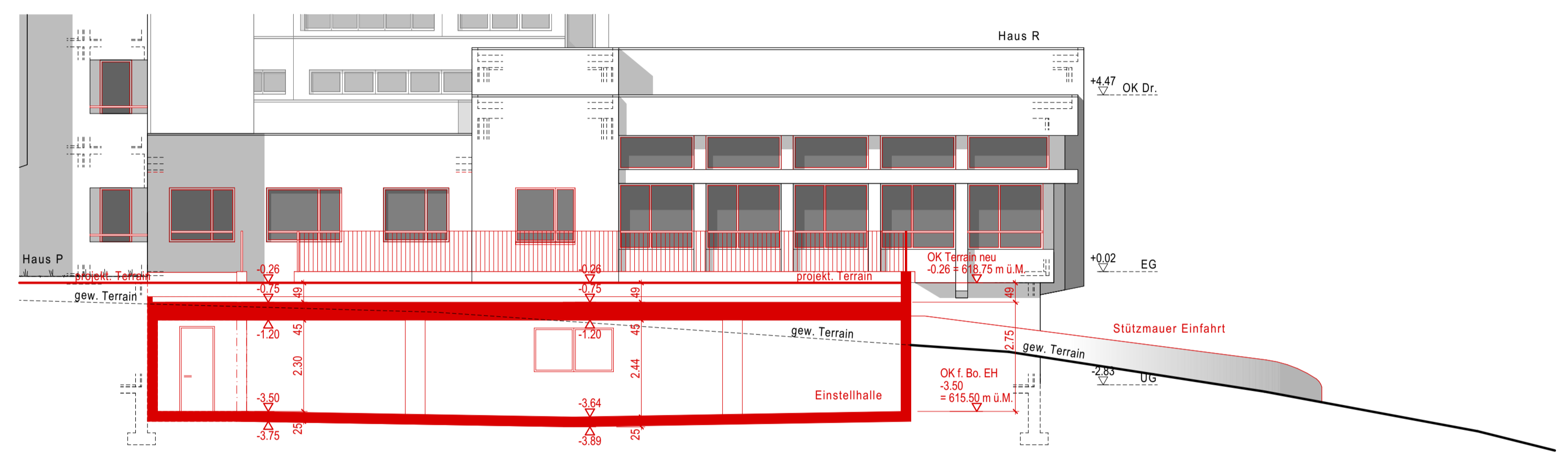

**Schnitt E2**

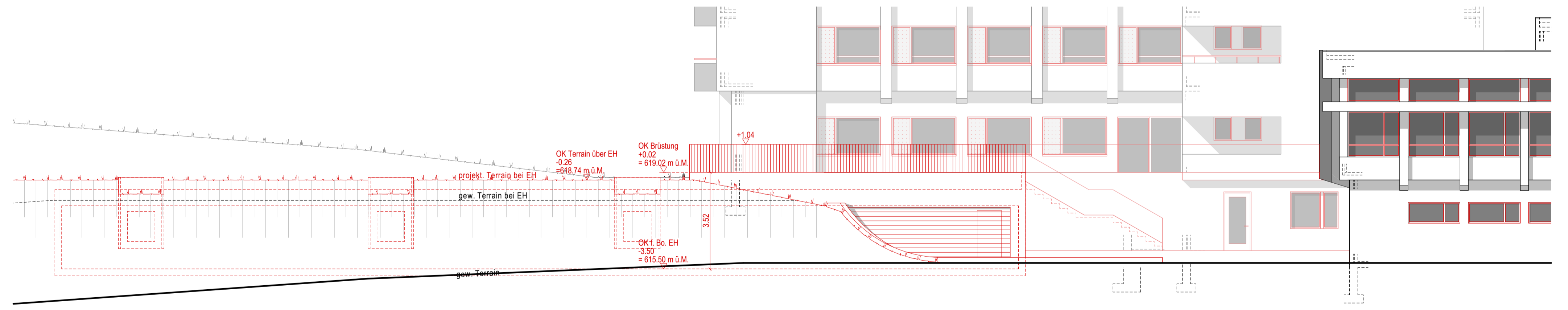

**Nordwest-Fassade**

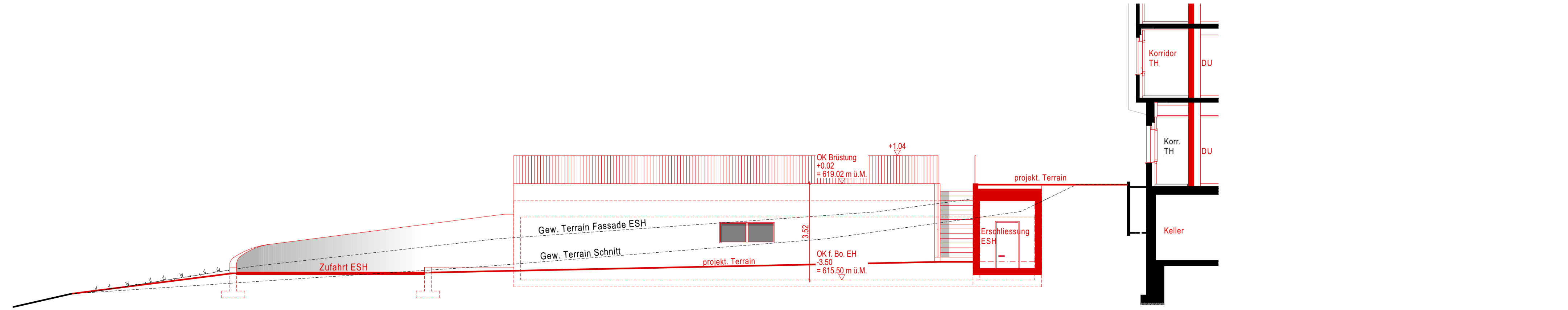

**Südwest-Fassade**