

2087
Umnutzung - ehem. Missionsseminar Höchstweid, Werthenstein
BEWIA Höchstweid AG, Seminarstrasse 1, 6106 Werthenstein

Baufeld: **Sauna- und Poolanlage 1:100** **2087-31**
Datum: 11.03.2021 **Aktualisiert**
Verfasser: ib
Planformat: 84 x 60

Legende
Bestehend
Abbruch
Neu

Fertig Boden Erdgeschoss bestehend = ± 0.00 = 619.00 m.ü.M.

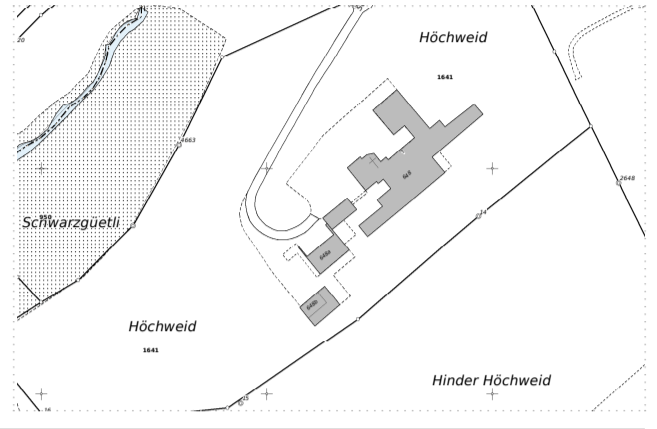

Baufeld: Wölhusen den 11.03.2021

Grundeigentümer	Pater Zihlmann Julius Missionsverein von der hl. Familie Brugholzstrasse 2 8855 Wangen SZ	Pater Camenzind Robert Missionsverein von der hl. Familie Brugholzstrasse 2 8855 Wangen SZ
Bauherrschaft	Dahinden Beat Paul BEWIA Höchstweid AG Seminarstrasse 1 6106 Werthenstein	Morach Beat BEWIA Höchstweid AG Seminarstrasse 1 6106 Werthenstein
Architektur	Baumeler Partner AG Architekten ETH / FH / SIA Entlebucherstrasse 3 6110 Wölhusen	

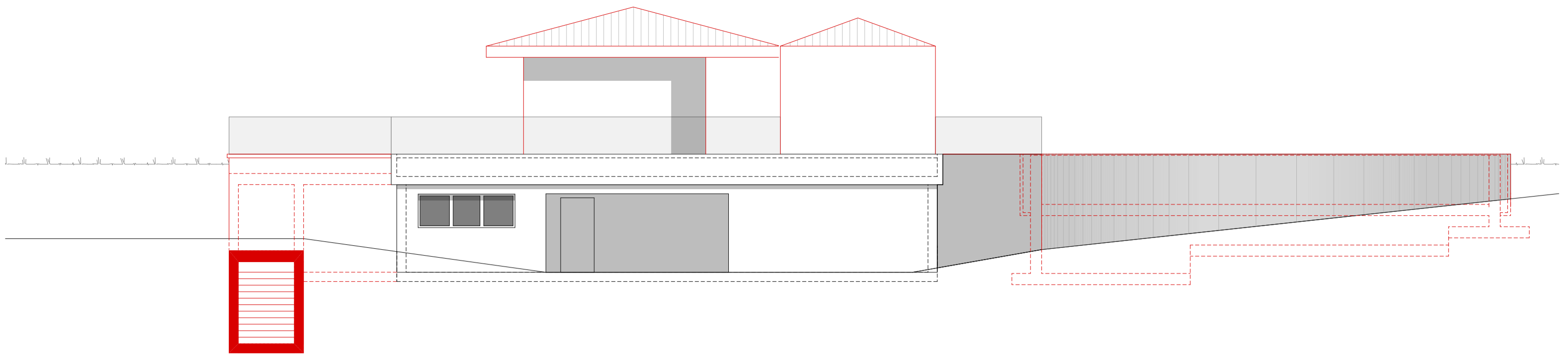

Nordwest-Fassade

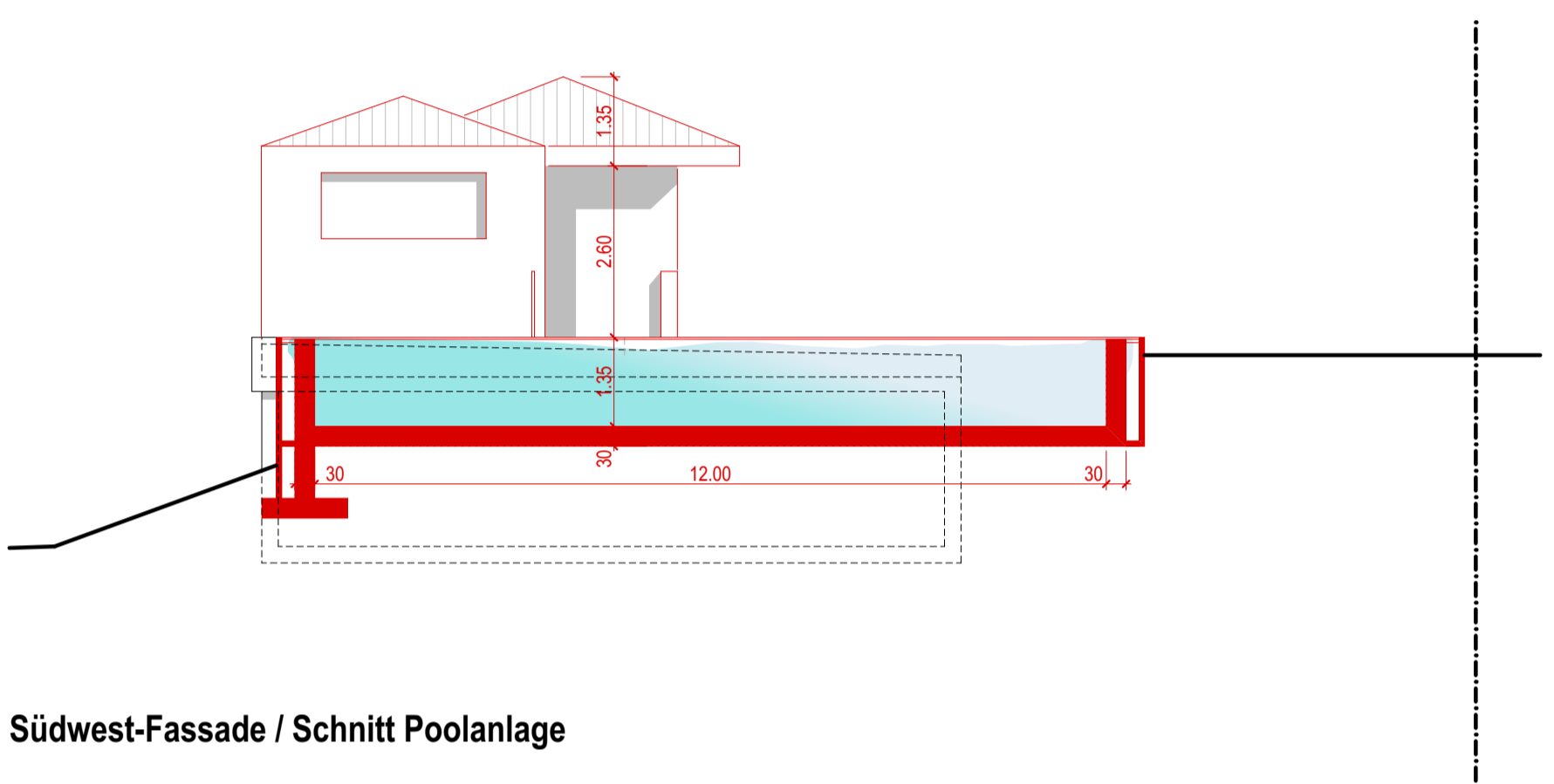

Südwest-Fassade / Schnitt Poolanlage

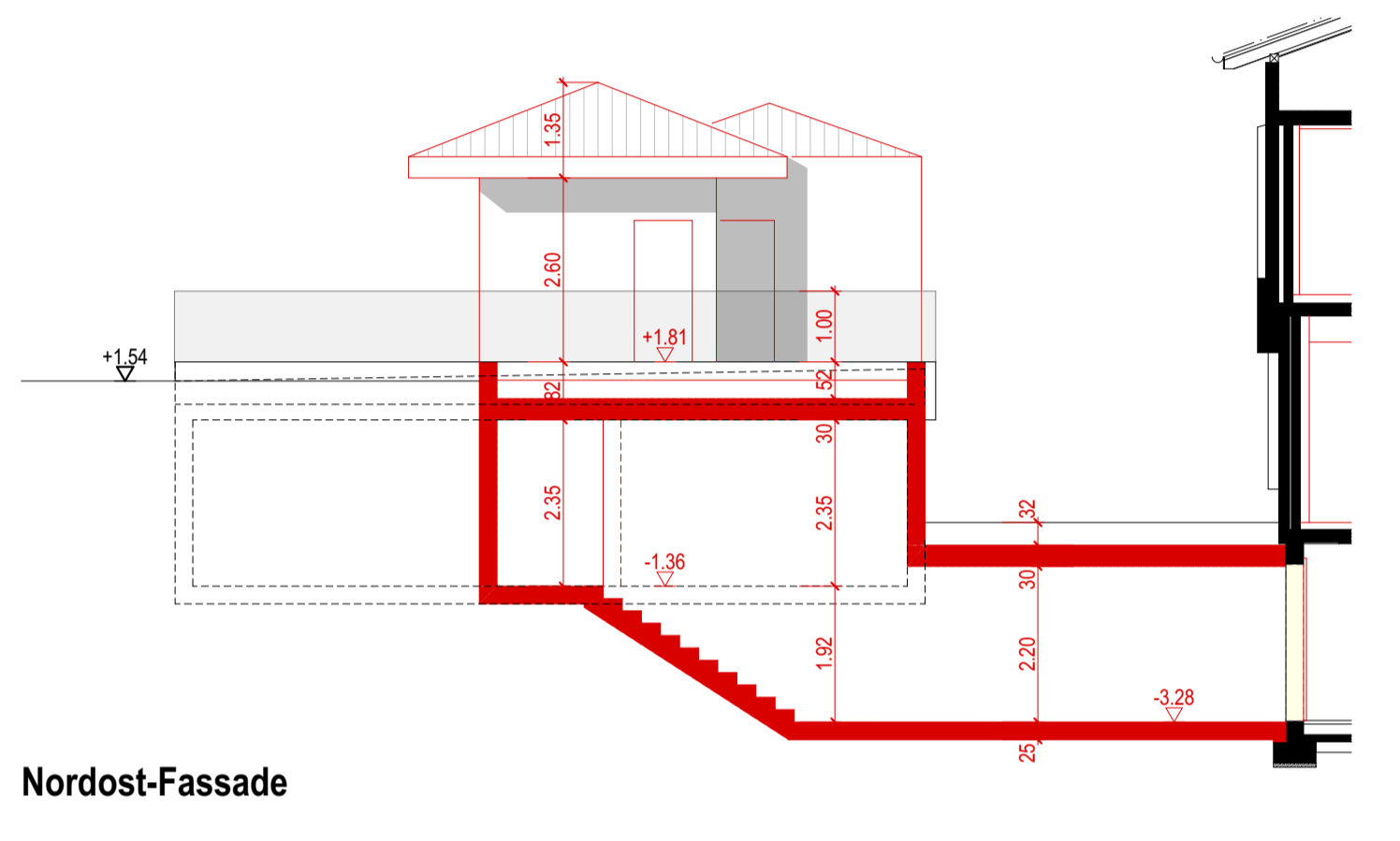

Nordost-Fassade

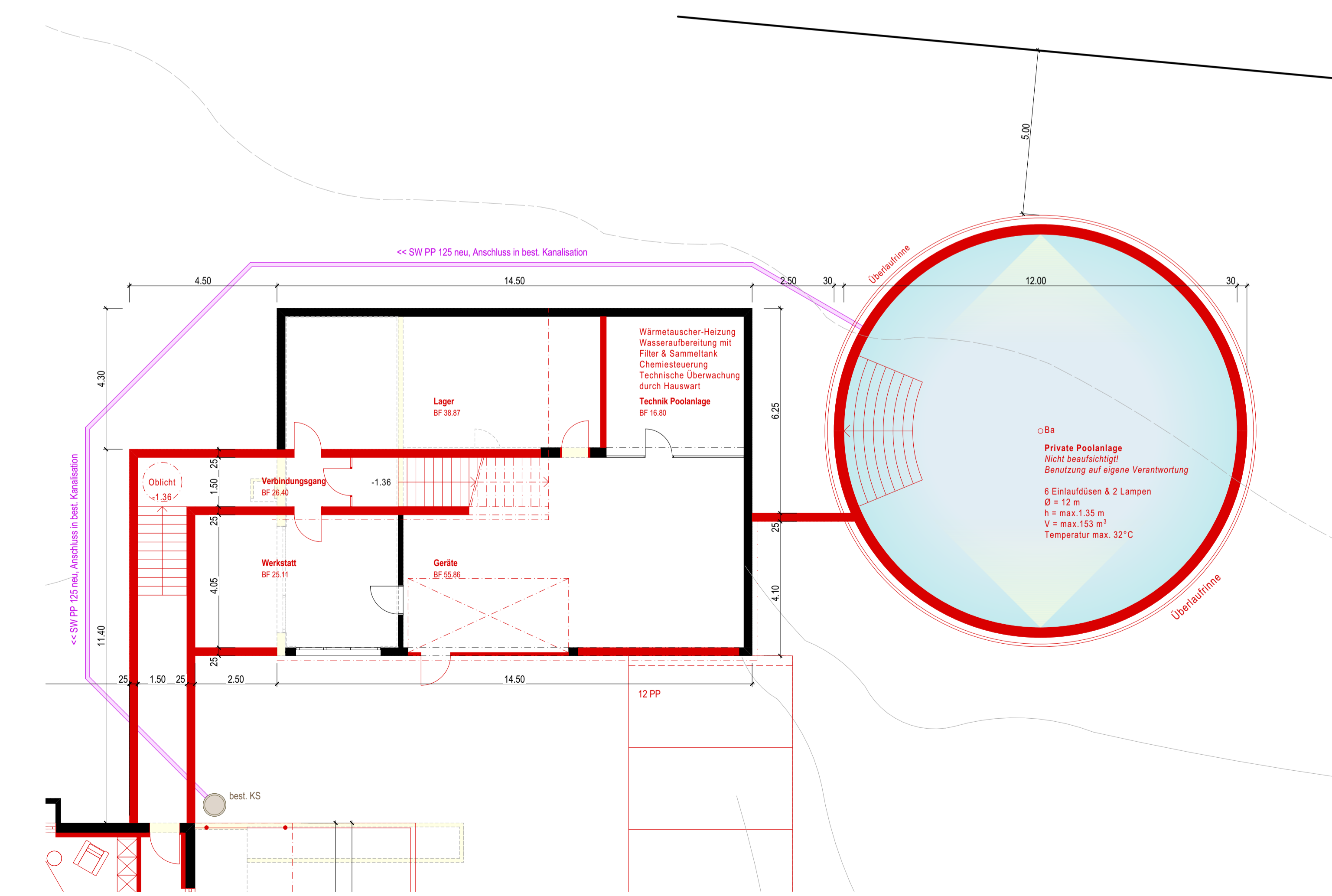

Untergeschoss

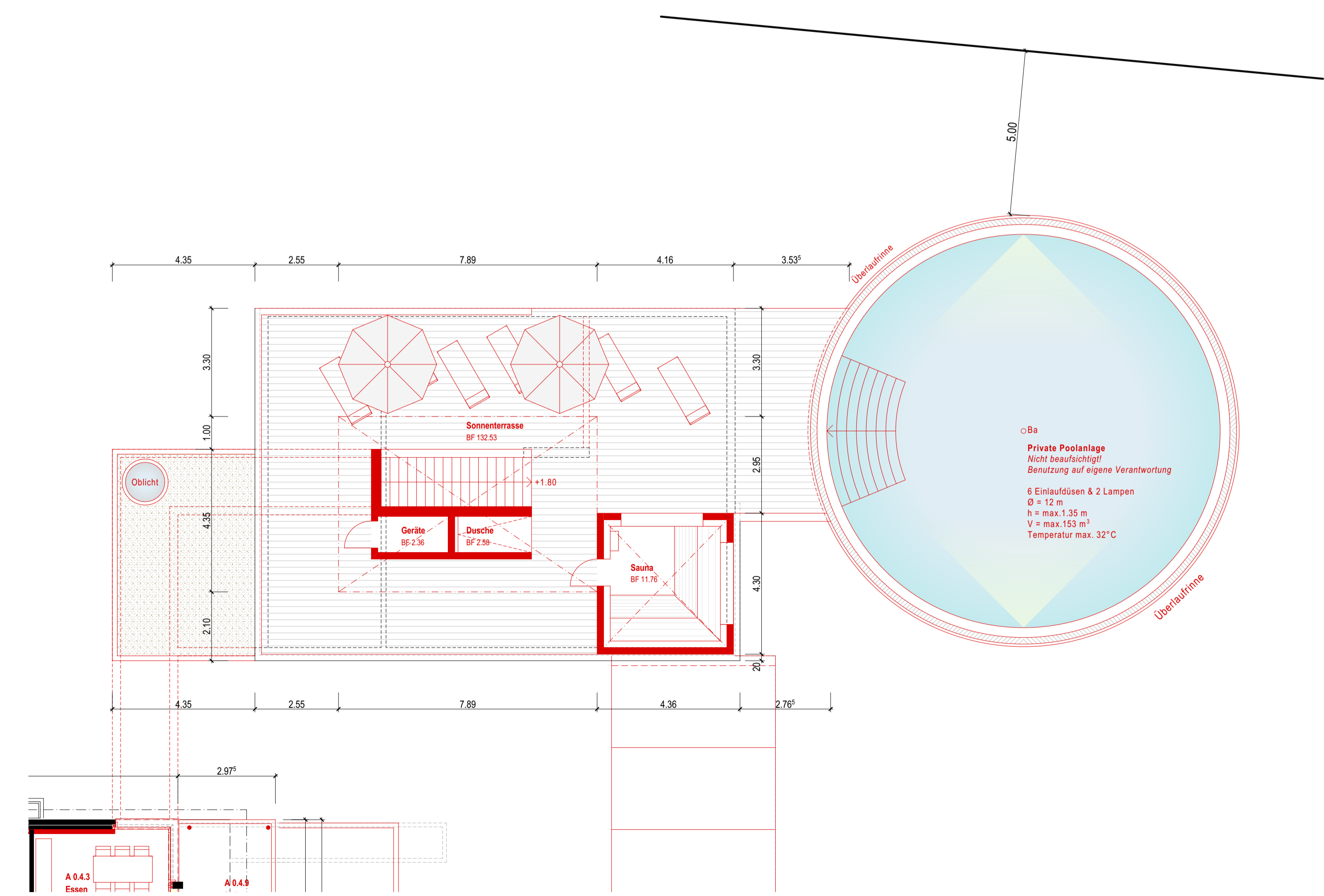

Erdgeschoss