

WESTFASSADE

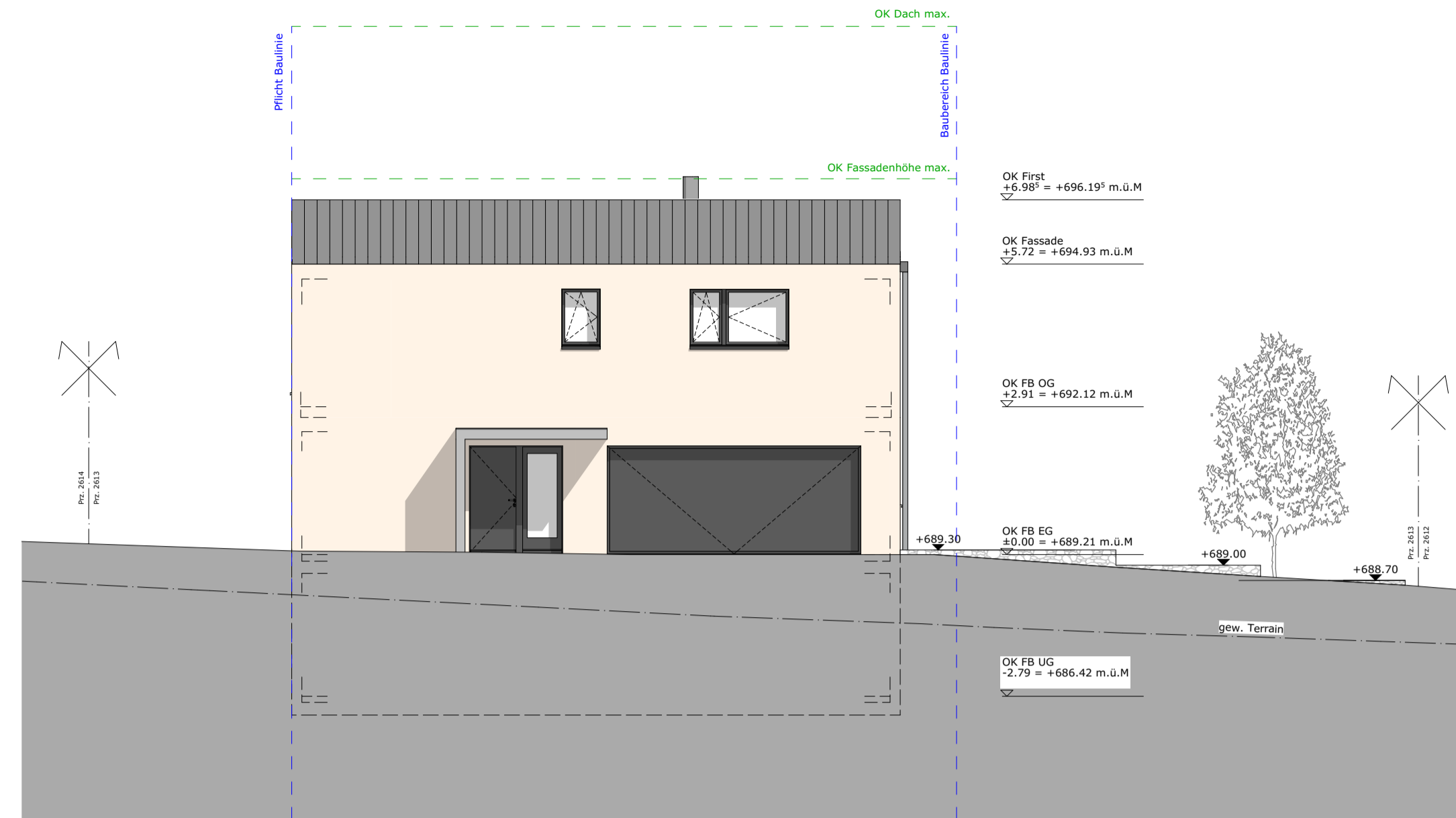

NORDFASSADE

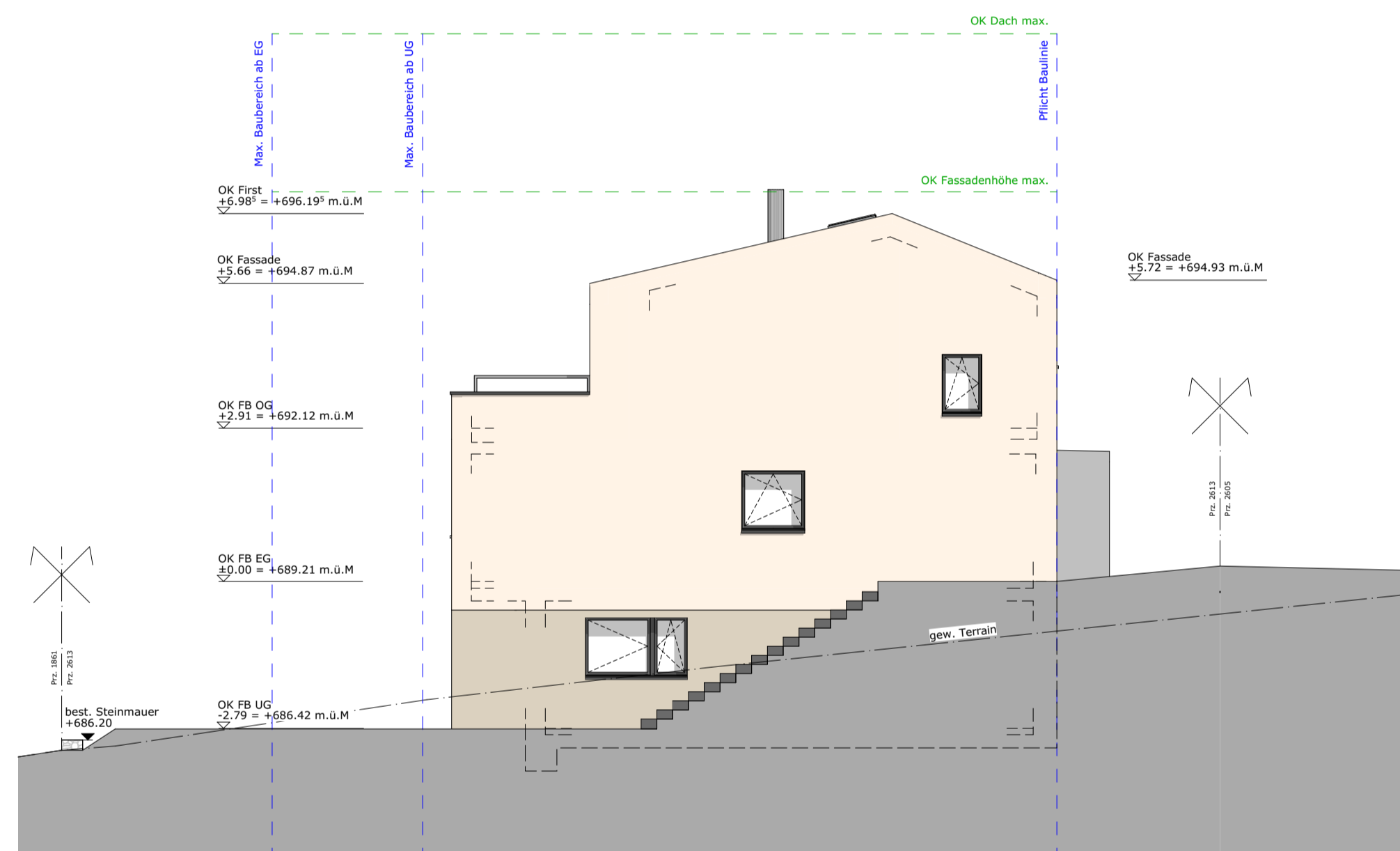

OSTFASSADE



SÜDFASSADE

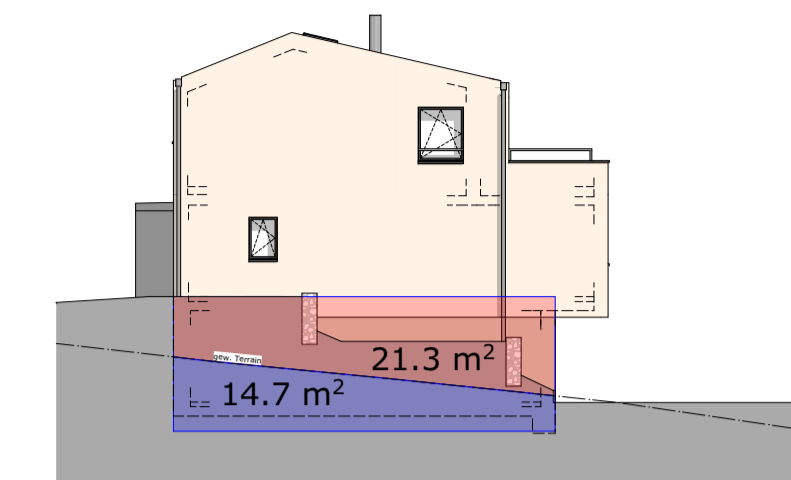

WESTFASSADE
 Fläche gesamt: 36.0 m²
 Fläche unter Terrain: 14.7 m²

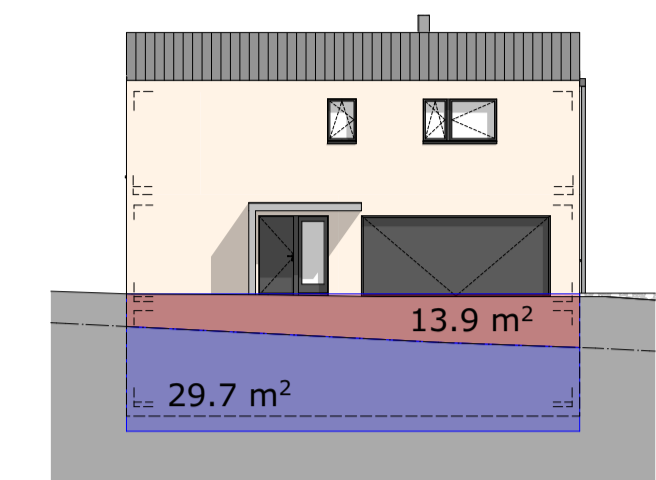

NORDFASSADE
 Fläche gesamt: 43.6 m²
 Fläche unter Terrain: 29.7 m²

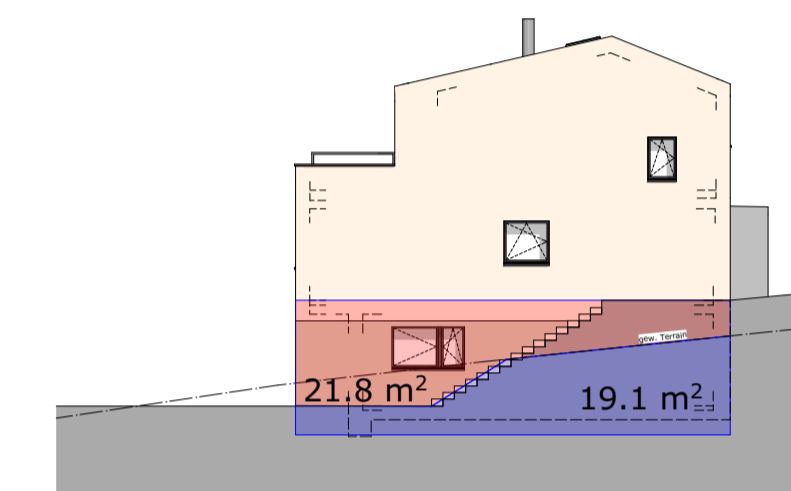

OSTFASSADE
 Fläche gesamt: 40.9 m²
 Fläche unter Terrain: 19.1 m²

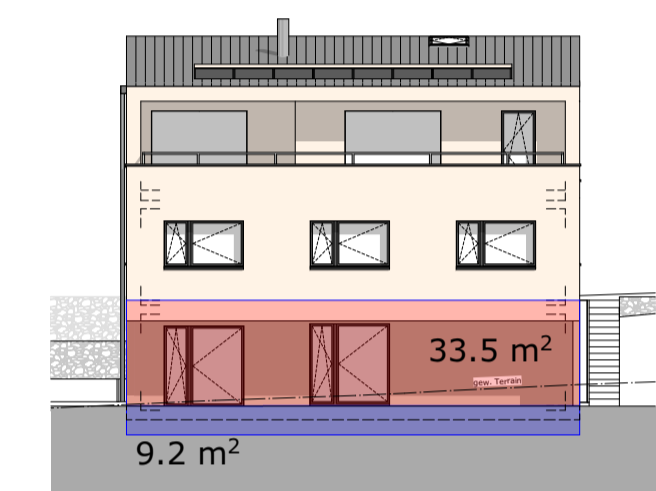

SÜDFASSADE
 Fläche gesamt: 42.7 m²
 Fläche unter Terrain: 9.2 m²

BERECHNUNG GESCHOSSIGKEIT :

Fläche TOTAL: 163.2 m²
 Fläche unter Terrain: 72.7 m²
 1/3 von 163.2 m² = 54.4 m²

Die nicht sichtbare Fassadenfläche überschreitet 1/3 der gesamten UG-Fassadenfläche. Das Untergeschoss wird daher gem. §138 PBV nicht als Vollgeschoss gewertet.

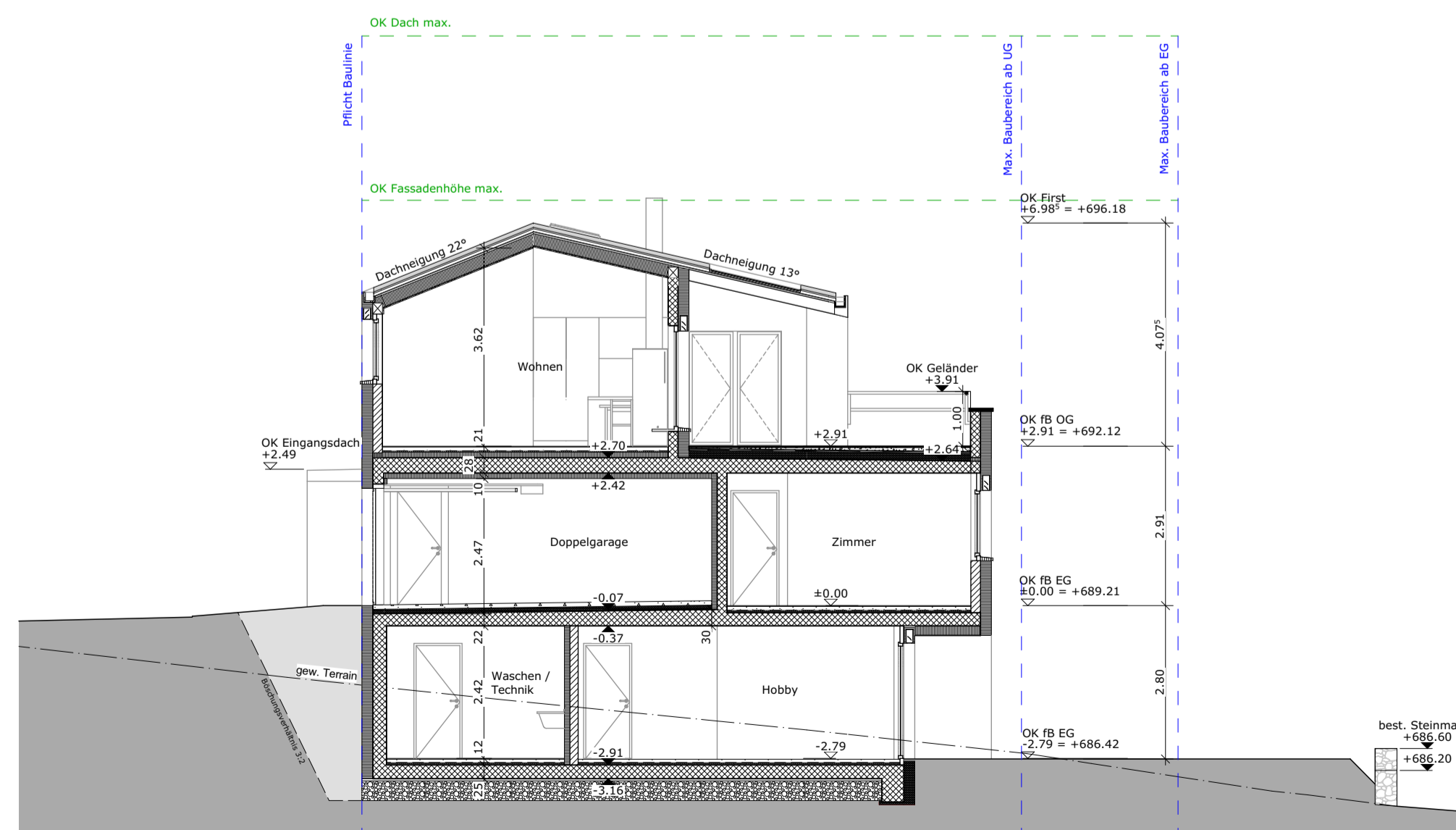

Schnitt A-A

UNTERSCHRIFT
 BAUHERRSCHAFT/
 GRUNDEIGENTÜMER:

LUCIA MÜLLER

MARTIN KRUMMENACHER

UNTERSCHRIFT
 ARCHITEKT:

MICHELE MARINO

FASSADEN UND SCHNITT
 BAUPROJEKT
 PROJEKT: NEUBAU EFH MÜLLER/KRUMMENACHER
 PARZ. 2613, SONNEFELD 16, 6017 RUSWIL
 BAUHERR: LUCIA MÜLLER / MARTIN KRUMMENACHER,
 AUF NÄLLEN 15, 6206 NEUENKIRCH

1:100

Pl. Nr.: 20-560- 220
 Form.: A1
 Gez.: ch
 Dat.: 06.04.2021
 Rev.:
 Druck: 06.04.2021

±0.00 = 689.21
 OK FERTIG BODEN ERDGESCHÖSS