

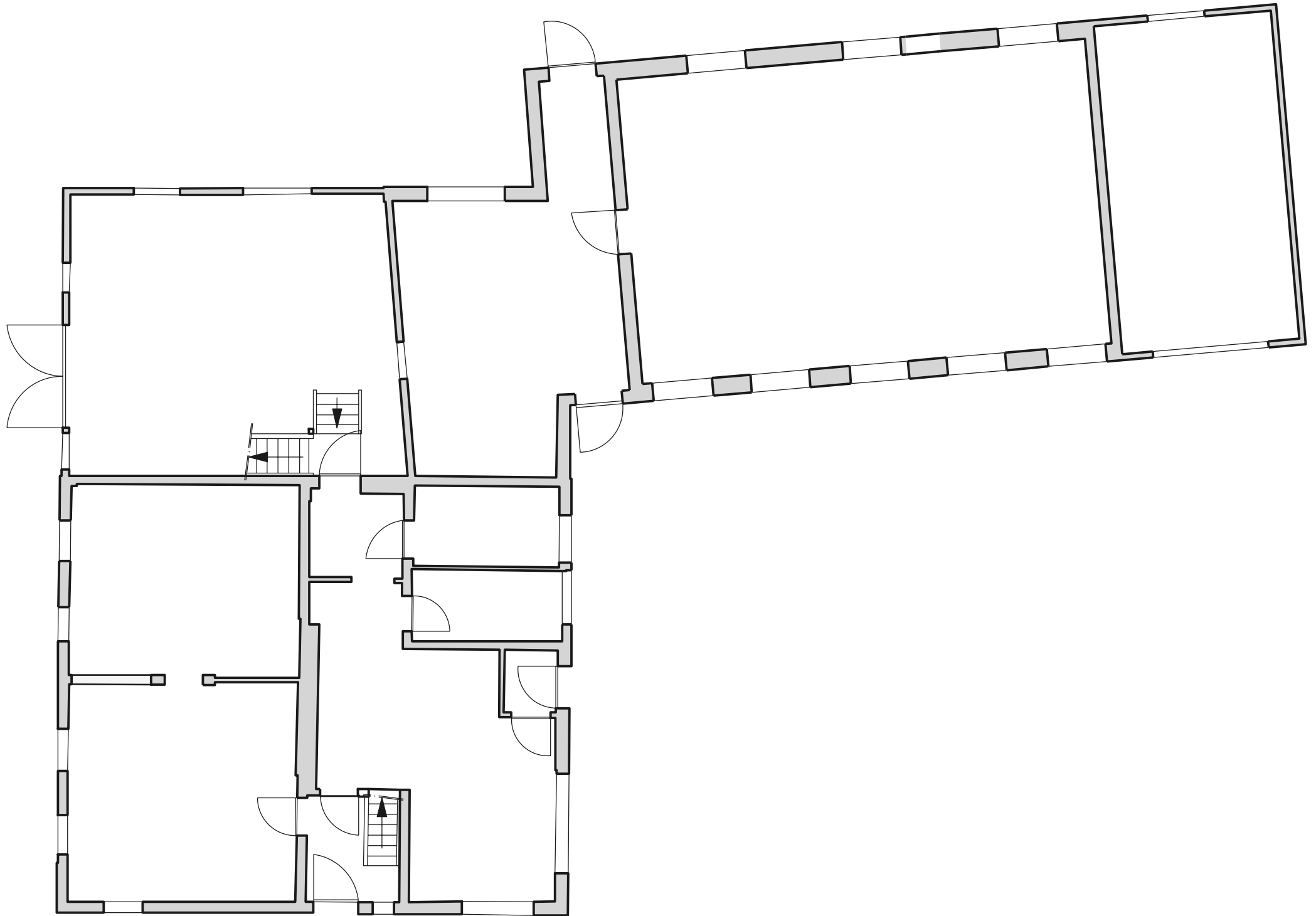



|   |   |  |                   |                        |
|---|---|--|-------------------|------------------------|
| <br><b>KOST+PARTNER</b><br>Ingenieure und Planer | Grundriss UG 1:100<br>Wohngebäude Loch 3, 6017 Ruswil |  |                   |                        |
|   | 210 x 297 mm  | Gez.: ZiEI   | Datum: 23.10.2019 | Prüfung/Freigabe: MoPi |
|   | Plan-Nr.:   | 22200.07-01  | Phase: Vorprojekt |                        |
|   | Dateiname   | P:\Geoinformatik\Mehrere\22200 3D-LS\CAD\07 Ruswil Parz. 633\CADwork\Grundrisse.2d |                   |                        |



|  |   |  |                   |                        |
|--|---|--|-------------------|------------------------|
|  <p><b>KOST+PARTNER</b><br/>Ingenieure und Planer</p> | <p>Grundriss EG 1:100<br/>Wohn- und Ökonomiegebäude Loch 3, 6017 Ruswil</p> |  |                   |                        |
|  | 315 x 297 mm  | Gez.: ZIEL   | Datum: 22.10.2019 | Prüfung/Freigabe: MoPi |
|  | Plan-Nr.:   | 22200.07-02  | Phase: Vorprojekt |                        |
|  | Dateiname   | P:\Geoinformatik\Mehrere\22200 3D-LS\CAD\07 Ruswil Parz. 633\CADwork\Grundrisse.2d |                   |                        |

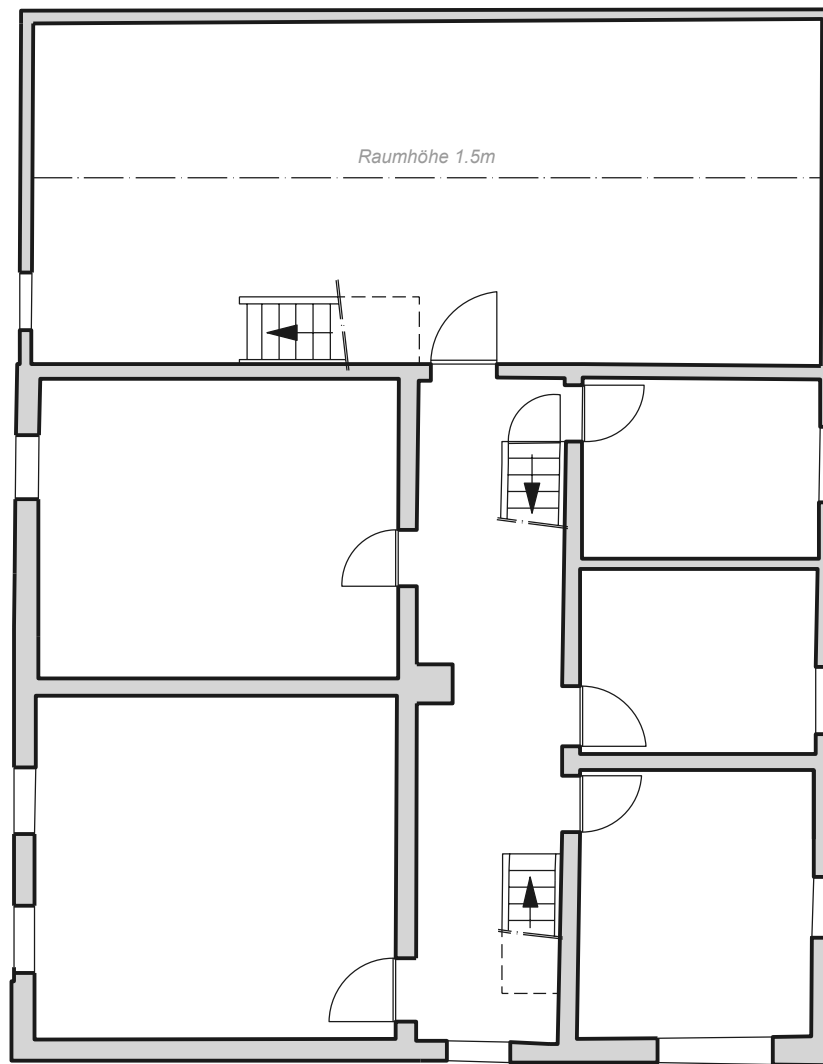

|  |  |   |                   |                        |
|--|--|---|-------------------|------------------------|
|  <p><b>KOST+PARTNER</b><br/>Ingenieure und Planer</p> | <p>Grundriss OG1 1:100<br/>Wohngebäude Loch 3, 6017 Ruswil</p> |   |                   |                        |
|  | 210 x 297 mm   | Gez.: ZiEI  | Datum: 23.10.2019 | Prüfung/Freigabe: MoPi |
|  | Plan-Nr.:  | 22200.07-03   | Phase: Vorprojekt |                        |
|  | Dateiname  | P:\Geoinformatik\MM\Mehrere\22200 3D-LS\CAD\07 Ruswil Parz. 633\CADwork\Grundrisse.2d |                   |                        |

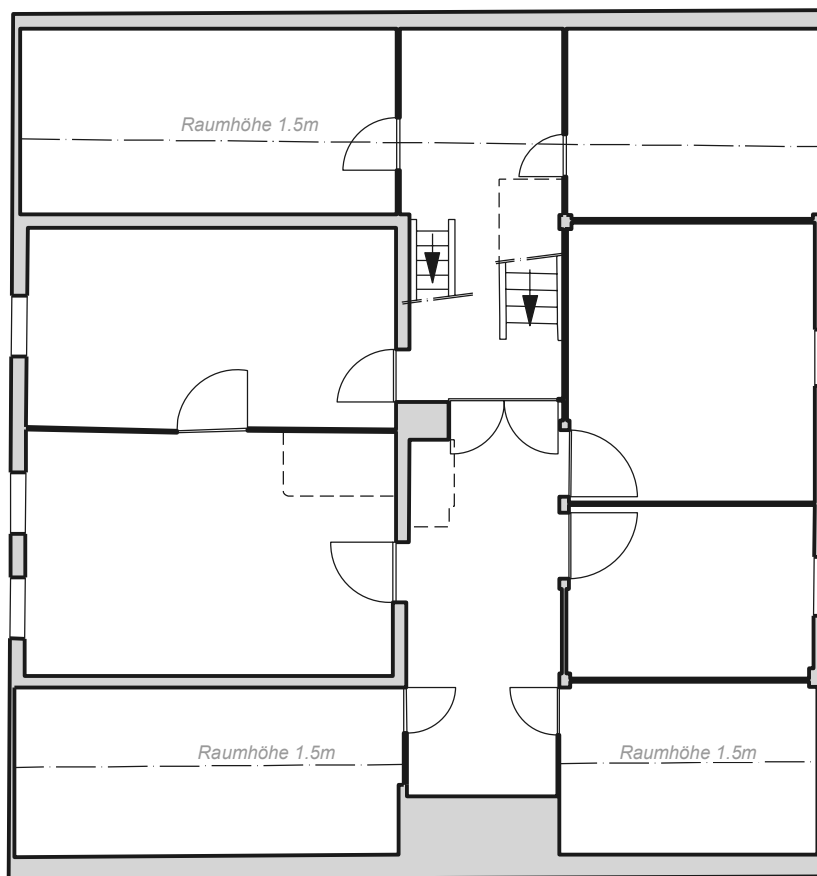

|  |  |  |                   |                        |
|--|--|--|-------------------|------------------------|
|  <p><b>KOST+PARTNER</b><br/>Ingenieure und Planer</p> | <p>Grundriss OG2 1:100<br/>Wohngebäude Loch 3, 6017 Ruswil</p> |  |                   |                        |
|  | 210 x 297 mm   | Gez.: ZiEl   | Datum: 24.10.2019 | Prüfung/Freigabe: MoPi |
|  | Plan-Nr.:  | 22200.07-04  | Phase: Vorprojekt |                        |
|  | Dateiname  | P:\Geoinformatik\Mehrere\22200 3D-LS\CAD\07 Ruswil Parz. 633\CADwork\Grundrisse.2d |                   |                        |

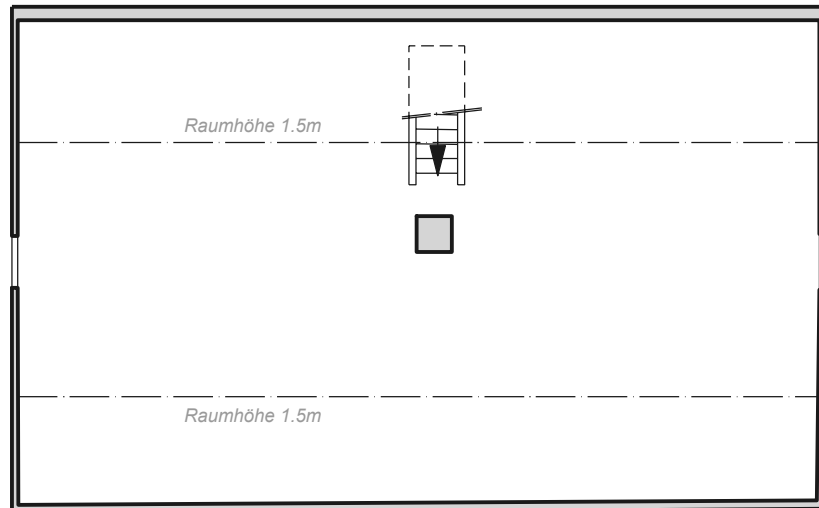

|   |   |  |                        |
|---|---|--|------------------------|
| <br><b>KOST+PARTNER</b><br>Ingenieure und Planer | Grundriss DG 1:100<br>Wohngebäude Loch 3, 6017 Ruswil |  |                        |
|   | 210 x 297 mm  | Gez.: ZiEl   | Datum: 24.10.2019      |
|   | Plan-Nr.:   | 22200.07-05  | Prüfung/Freigabe: MoPi |
|   | Dateiname   | P:\Geoinformatik\MMehrerer\22200 3D-LS\CAD\07 Ruswil Parz. 633\CADwork\Grundrisse.2d |                        |