

Bauprojekt
Grundrisse & Schnitte

Bauherr und Grundeigentümer:
 Marco Ottiger und Martina Barmettler, Loch 2, 6017 Ruswil

Zeichner: SM
Datum: 03.02.2023
Rev.: 15.02.2023
Mst: 1:100 / Format 84/60

neu f. Bo. EG = ±0.00 = 687.13 m.ü.M.

Neu Abbruch Bestand



Der Bauherr und Grundeigentümer:

Der Architekt:

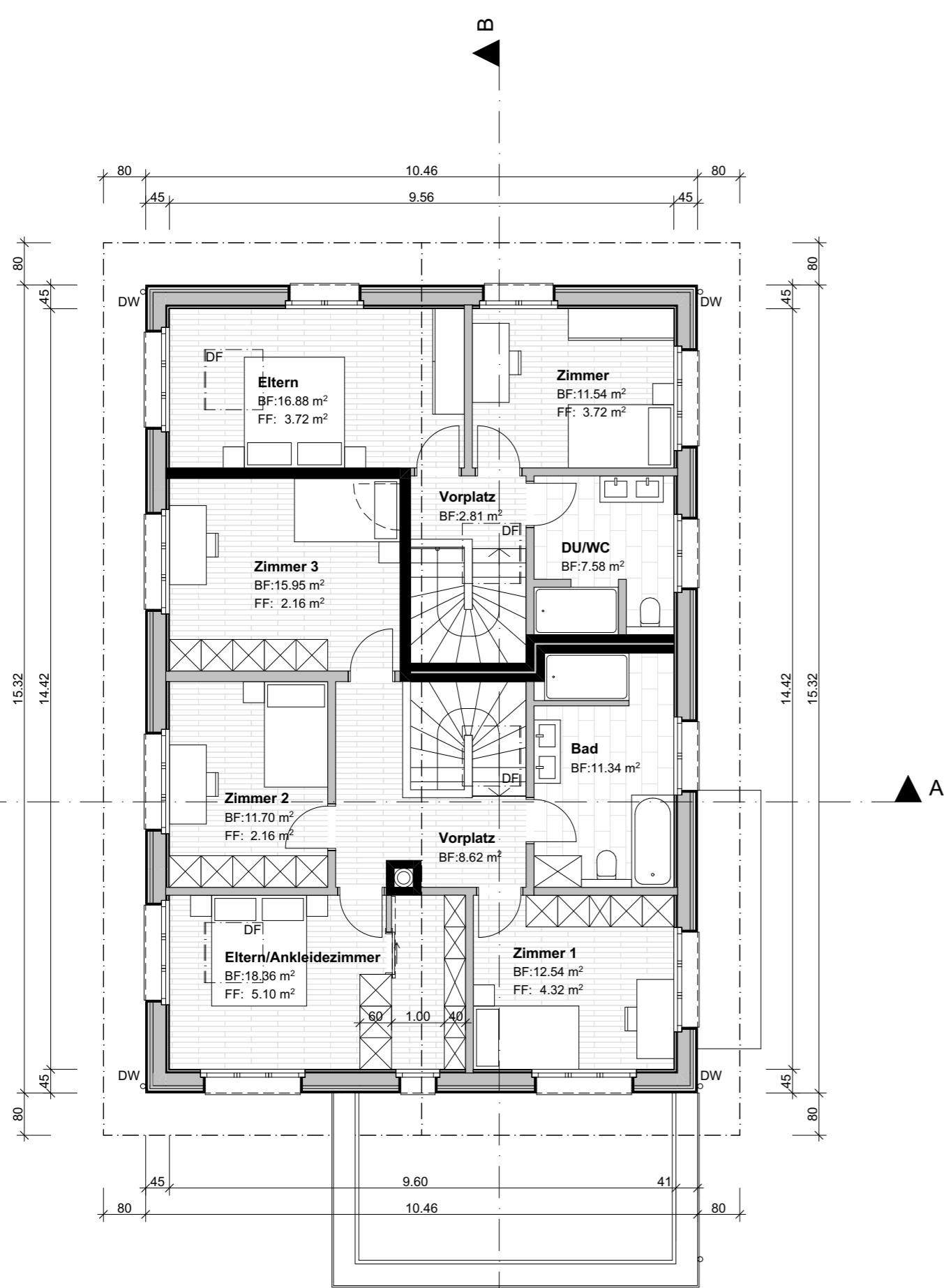

Grundriss Obergeschoss

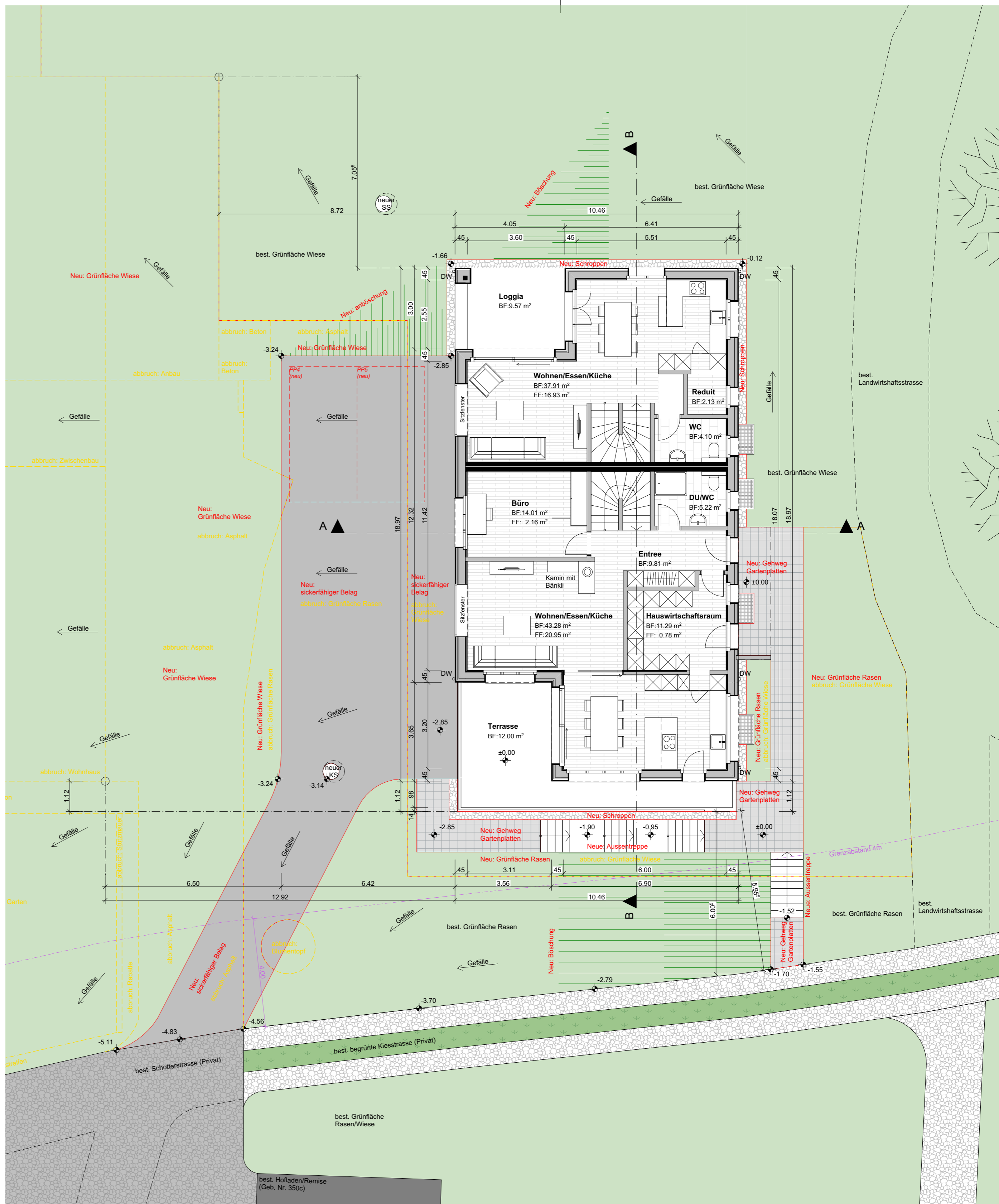

Grundriss Erdgeschoss / Umgebungsplan

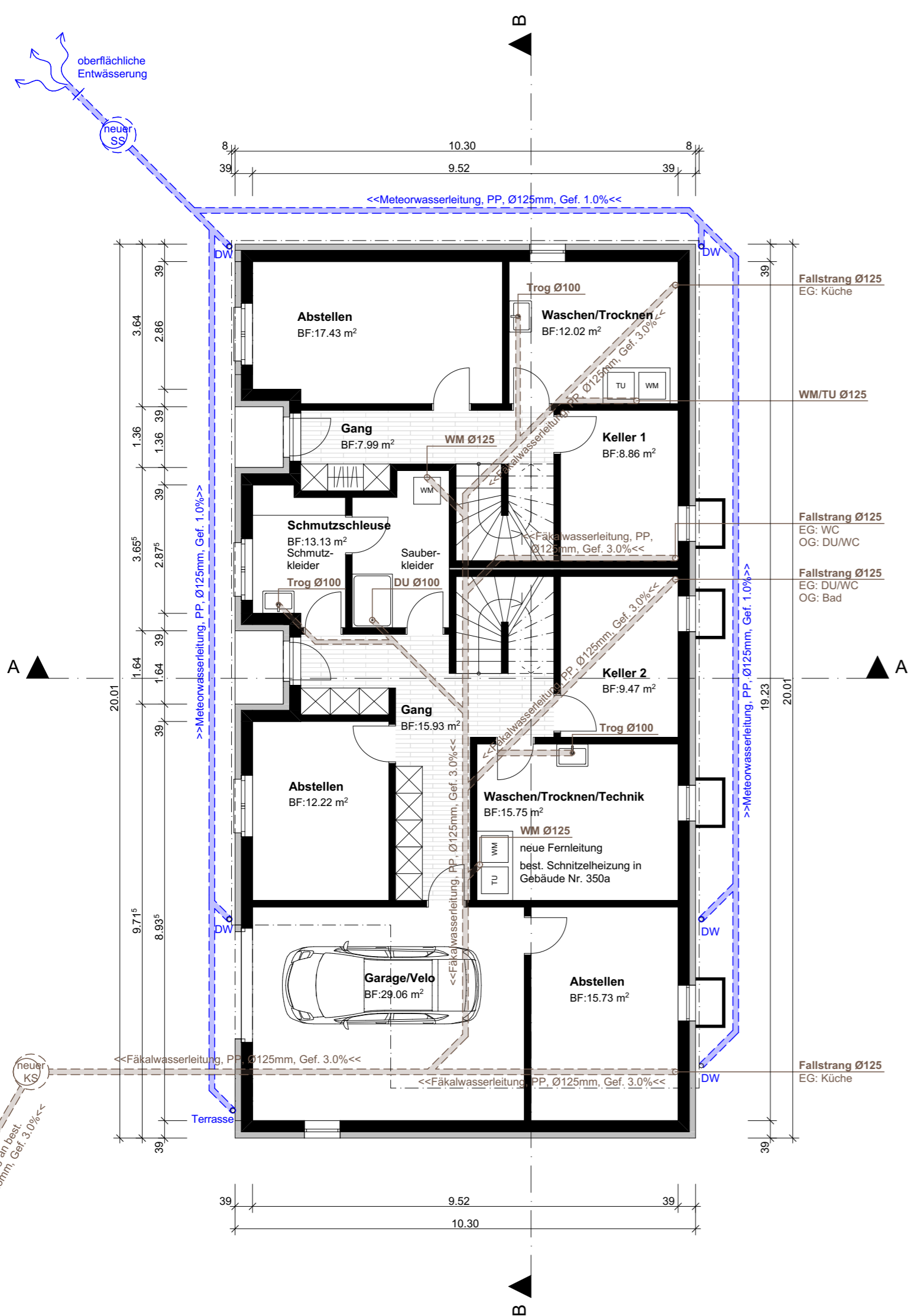

Grundriss Untergeschoss / Kanalisation

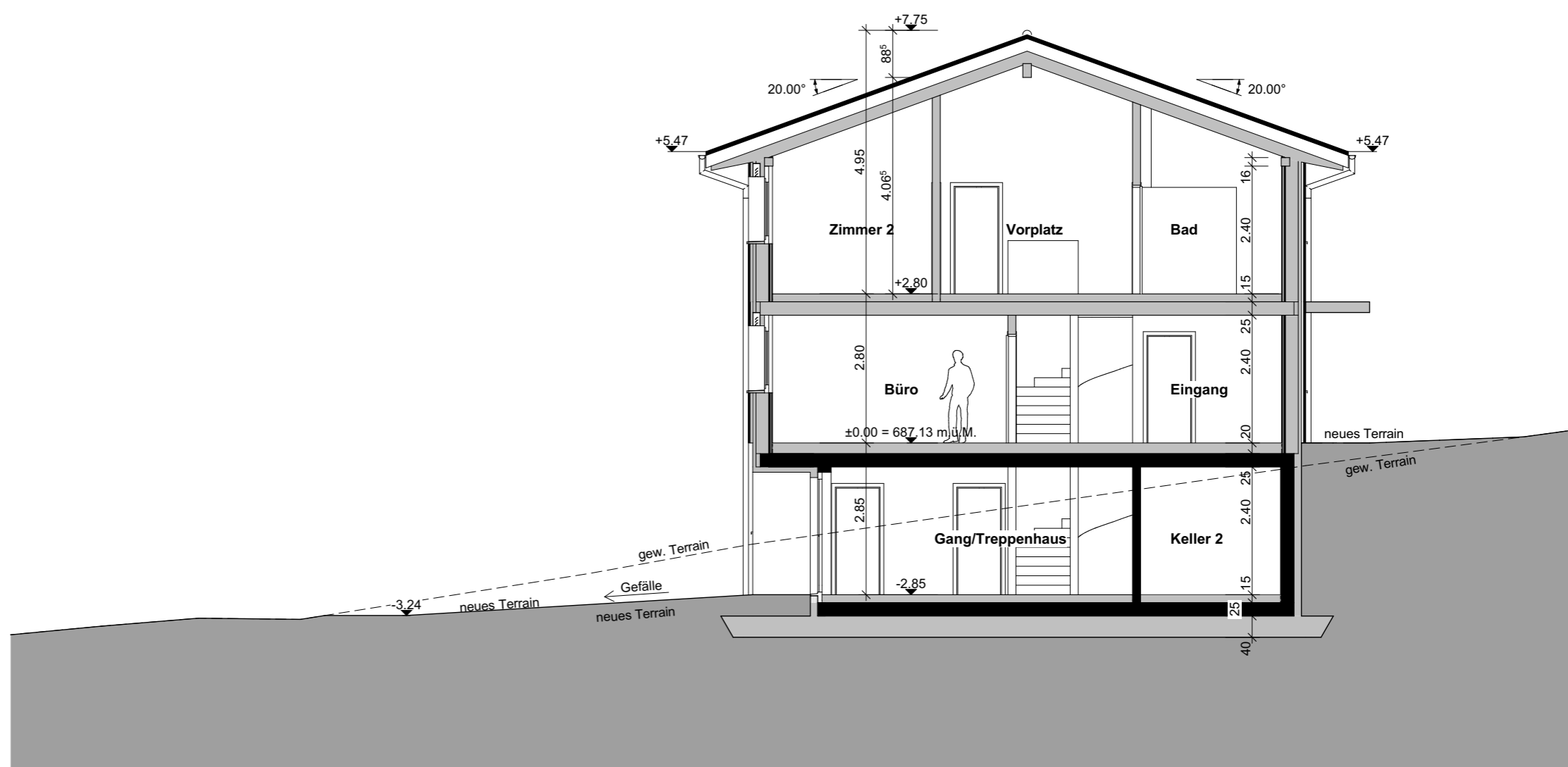

Schnitt A-A

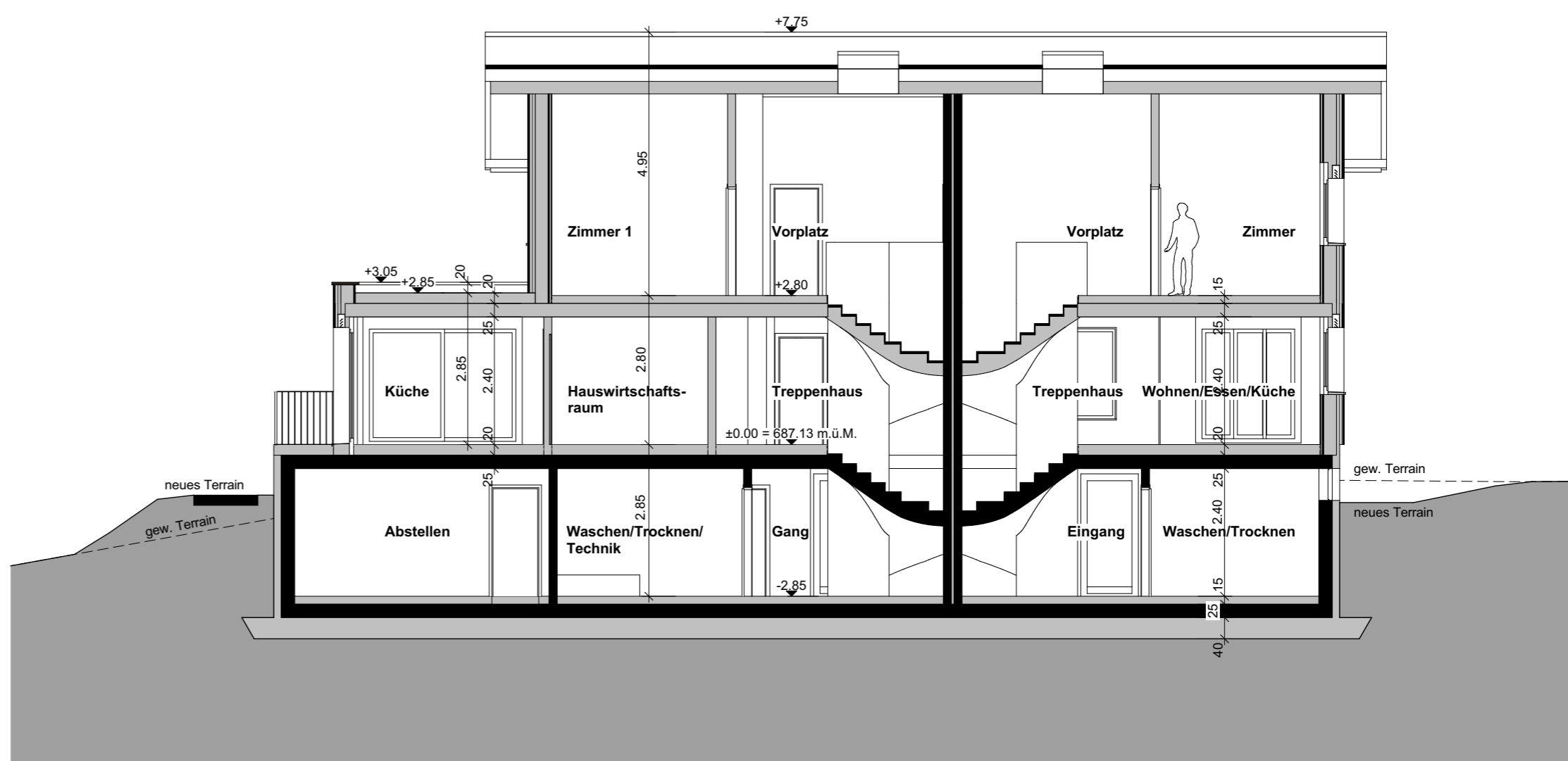

Schnitt B-B