

Gemeinde Ruswil

Erschliessungsrichtplan

Teil Langsamverkehr / Fussweg
Werthenstein Unterdorf 1:5'000

Plan für die Genehmigung

- 5. MAI 2010

Vom Gemeinderat Ruswil erlassen am

Der Gemeindepräsident *[Signature]*
Der Gemeindevorsteher *[Signature]*

Vom Regierungsrat mit Entscheid Nr. 1237 vom 23.11.2006

mit Anordnungen und/oder
Korrekturen genehmigt

Datum 23.12.2011

Unterschrift *[Signature]*



WANNER & PARTNER AG
Hauptstrasse 10
6210 Sursee
Telefon 041 922 35 30
Fax 041 922 06 31

30/30-61, 15.07.2009, dk
Rev.: 20.04.2010 ok
11.05.2010 ok
Chr. Schryenstraße 46
Postfach
6210 Sursee
Telefon 041 922 35 30
Fax 041 922 06 31

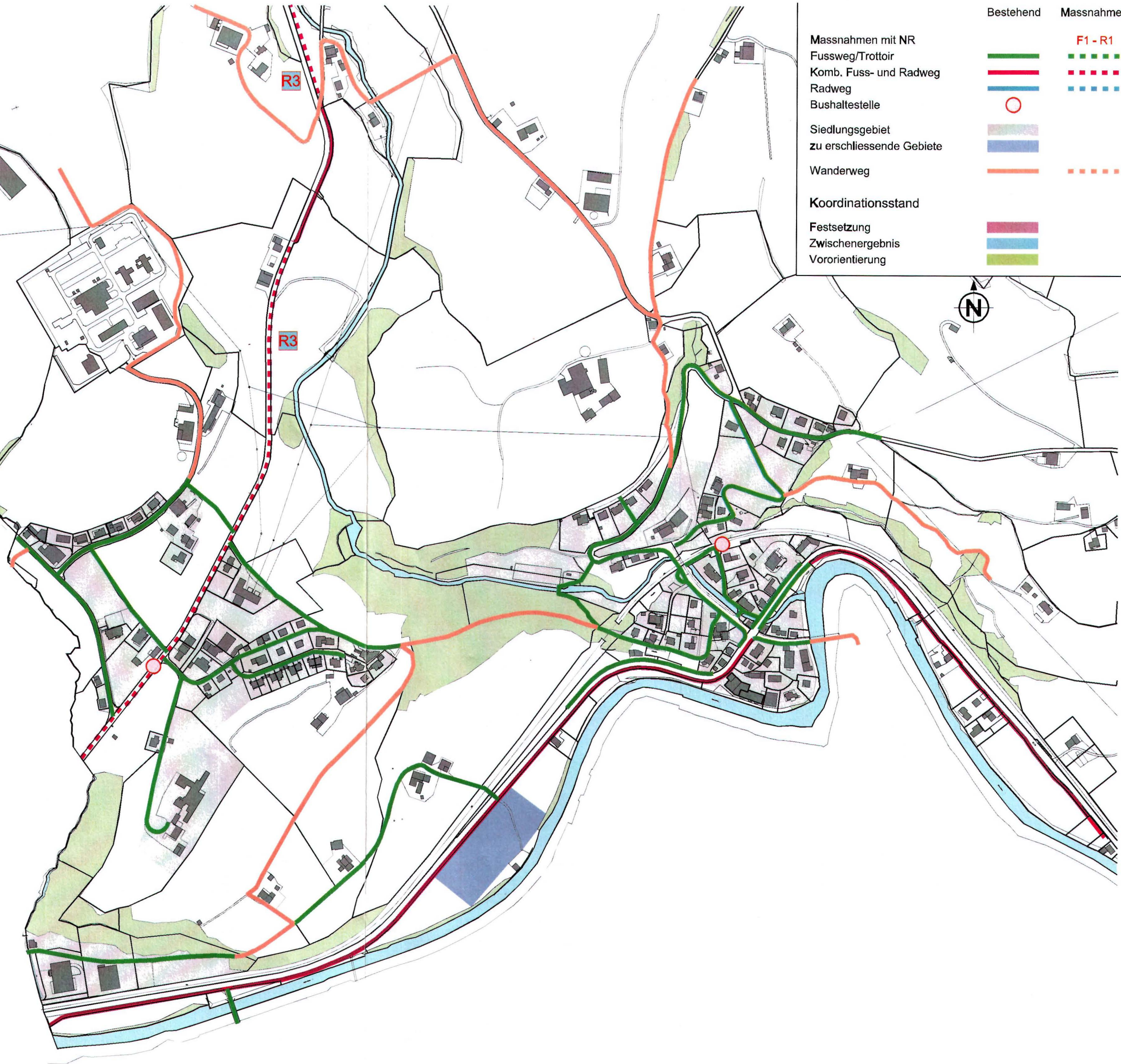

	Bestehend	Massnahme
Massnahmen mit NR		F1 - R1
Fussweg/Trottoir		
Komb. Fuss- und Radweg		
Radweg		
Bushaltestelle		
Siedlungsgebiet zu erschliessende Gebiete		
Wanderweg		
Koordinationsstand		
Festsetzung		
Zwischenergebnis		
Vororientierung		